ООО «ТД ФАБРИКА ДВЕРНЫЕ РЕШЕНИЯ"
ИНН 3906984609 КПП 391701001 ОГРН 1163926059142
Производство/склад: Краснодарский край, г. Кропоткин
Тел: +79097777579 Богданович Александр E-mail: bogdanovich-opt@mail.ru

# *Строительные двери*

**Дверной блок строительный в сборе**

**Полотно дверное каркасно-щитовое глухое/остекленное**

Основа: каркас из сосны, усиление под замок и петли, облицовка ХДФ 3 мм с двух сторон.

Варианты заполнения: сота.

Покрытие: финиш-фолия.

Цвета: итальянский орех, миланский орех, груша, белый, беленый дуб, венге.

Кромка меламиновая.

Стекло матовое 4 мм.

Размер: 2000*600-900*35 мм.

**Коробка дверная** МДФ /комбинированная сосна и МДФ.

**Наличник** плоский МДФ 70*8 мм.

**Дополнительные опции:** доборная доска МДФ, стационарный порог МДФ.

Блок поставляется в полном комплекте: полотно с замком, отверстиями под ручку, цилиндр/защелку; коробка с ответной планкой и петлями; наличник.

**Преимущественная возможность:** двери могут поставляться на объект в собранном виде.

Итальянский орех

Миланский орех

Груша


Белый

Беленый дуб

Венге

Глухая | Стандарт | Каприз | Тифани | Луна | Волна

Сотовое заполнение

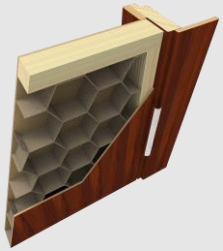

Коробка МДФ

Коробка сэндвич

Наличник плоский

Наличник полукруглый

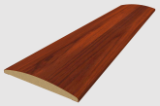

Фурнитура

Ручка 006

Защелка WC

Замок 2014

Петля накладная